大 計 協 第　８５　号
令和６年11月15日

各　位

一般社団法人大阪府計量協会
理事長　村上　昇

「計量実務問答集（改訂版）」の販売について（ご案内）

時下、ますますご清祥のことと、お喜び申し上げます。

さて、当協会では、計量に携わる皆様の実務上の一つの参考事例として、活用していただくために「計量実務問答集（改訂版）」を発行し、下記のとおり販売することとしました。

本書は、平成22年に発行した改訂版の内容を見直すとともに、商品量目においては計量行政室発行の「計量法における商品量目制度Ｑ＆Ａ集」に参考資料として示されている特定商品分類表に基づき商品を分類し、回答を作成しました。さらに、制度改正に伴う「自動はかりQ&A」（計量行政室HP参照）等の新たな項目も掲載しております。

購入を希望される方は、別紙「申込書」によりFAX等でお申込みください。

記

1　内　容　①計量全般について　②内容量等表記について　③計量行政室Ｑ＆Ａ集　④検定検査について　⑤適正計量管理事業所について　⑥計量証明事業者について　⑦特定計量器製造修理事業について　⑧計量器の販売について　⑨取引証明について　⑩その他　⑪自動はかりQ&A　⑫資料編　（計337ページ）

2　発行元　一般社団法人大阪府計量協会　TEL072-874-9115

3　販売額　一冊　会員　2,200円（税込）、非会員　3,300円（税込）
※申込書到着後、請求書及び問答集をお送りしますので、
代金のお振込みをお願いします。
なお、郵送料及び振込手数料は購入者の負担とさせていただきます。

4　振込先　りそな銀行大手支店　口座名義：一般社団法人大阪府計量協会
口座番号：３７７９２９４

（A5 版）

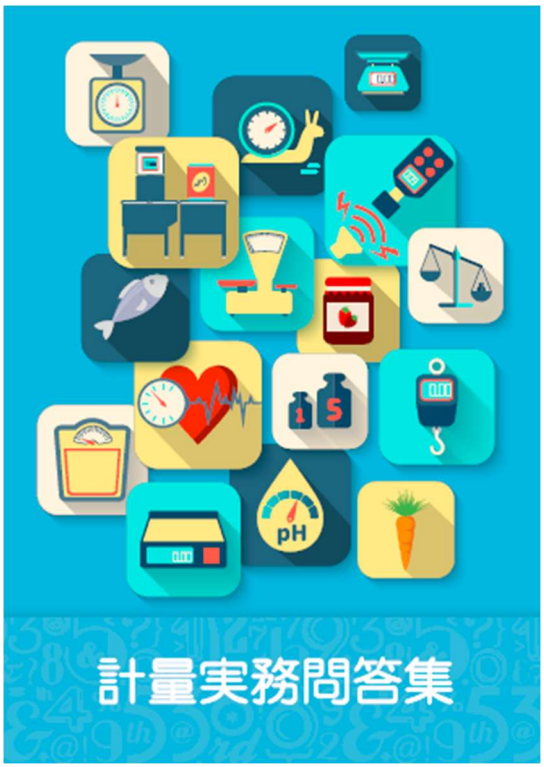

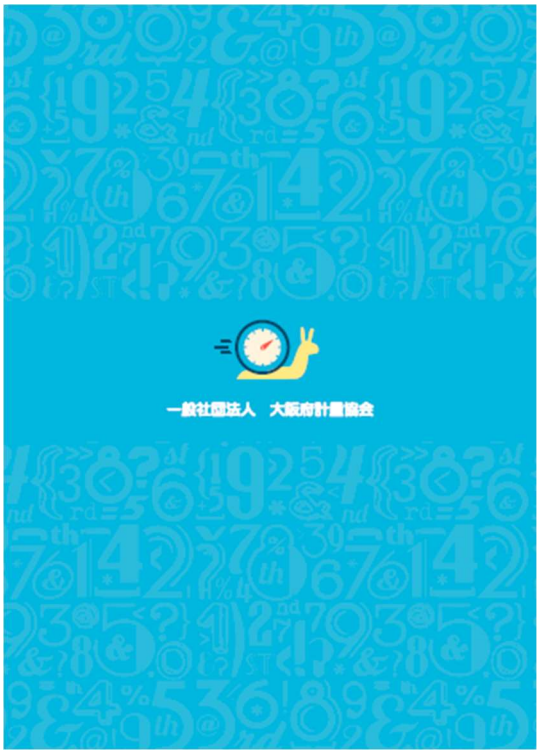

「計量実務問答集」申込書

FAX　０７２-８７４-９１５７

申込冊数　＿＿＿＿＿＿冊　（　会員　・　非会員　）

※どちらかに○を付けてください

申 込 日　＿＿＿年＿＿月＿＿日

（申込者）

法人名又は個人名　＿＿＿＿＿＿＿＿＿＿＿＿＿＿＿＿

郵便番号　＿＿＿―＿＿＿

住　　所　＿＿＿＿＿＿＿＿＿＿＿＿＿＿＿＿＿＿＿＿

電話番号　＿＿＿―＿＿＿―＿＿＿

FAX 番号　＿＿＿―＿＿＿―＿＿＿

担当者名　＿＿＿＿＿＿＿＿＿＿

連絡先　一般社団法人大阪府計量協会　TEL　072-874-9115

（HP 用）